

El impacto de las inequidades en Latinoamérica y las posibles soluciones para disminuir la carga de sepsis pediátrica

MD Godoy Carrillo, Maria Claudia, MD Raffo Escalante-Kanashiro

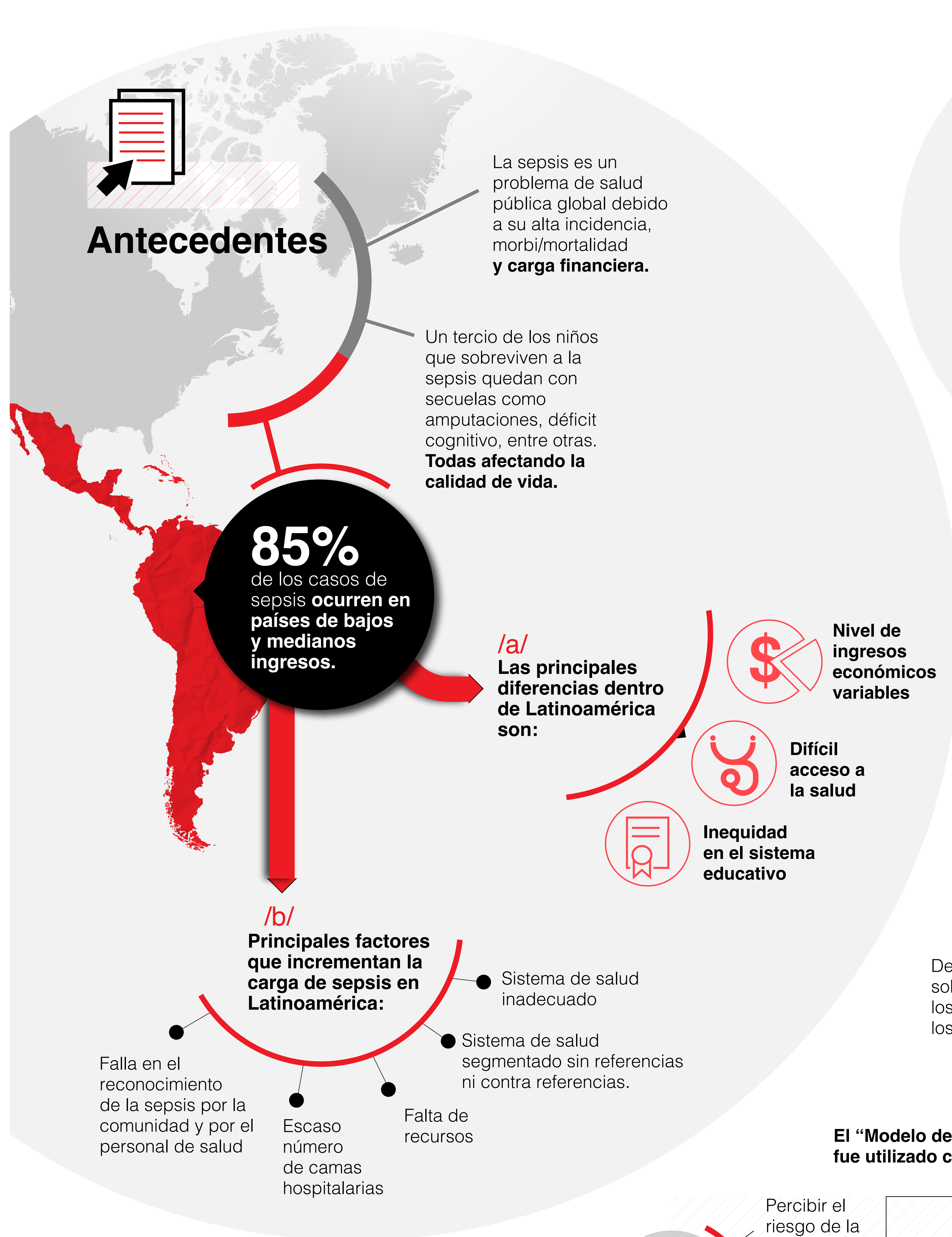

UPC
Universidad Peruana
de Ciencias Aplicadas



Hipótesis

Identificar las inequidades principales en el abordaje de la sepsis pediátrica en Latinoamérica nos podrá ayudar a implementar estrategias con el fin de reducir la carga, mejorar la calidad de vida post sepsis, además de, disminuir la morbilidad y mortalidad.



Materiales y materiales

Se realizó una búsqueda intensiva de data con el objetivo realizar una **revisión integral** de las principales deficiencias, inequidades y desafíos para reducir la carga de sepsis pediátrica en Latinoamérica.

Debido al escaso número de publicaciones sobre sepsis pediátrica en Latinoamérica, los principales artículos utilizados fueron los realizados por expertos en el tema.

El "Modelo de Creencias de Salud" fue utilizado como guía para esta revisión.

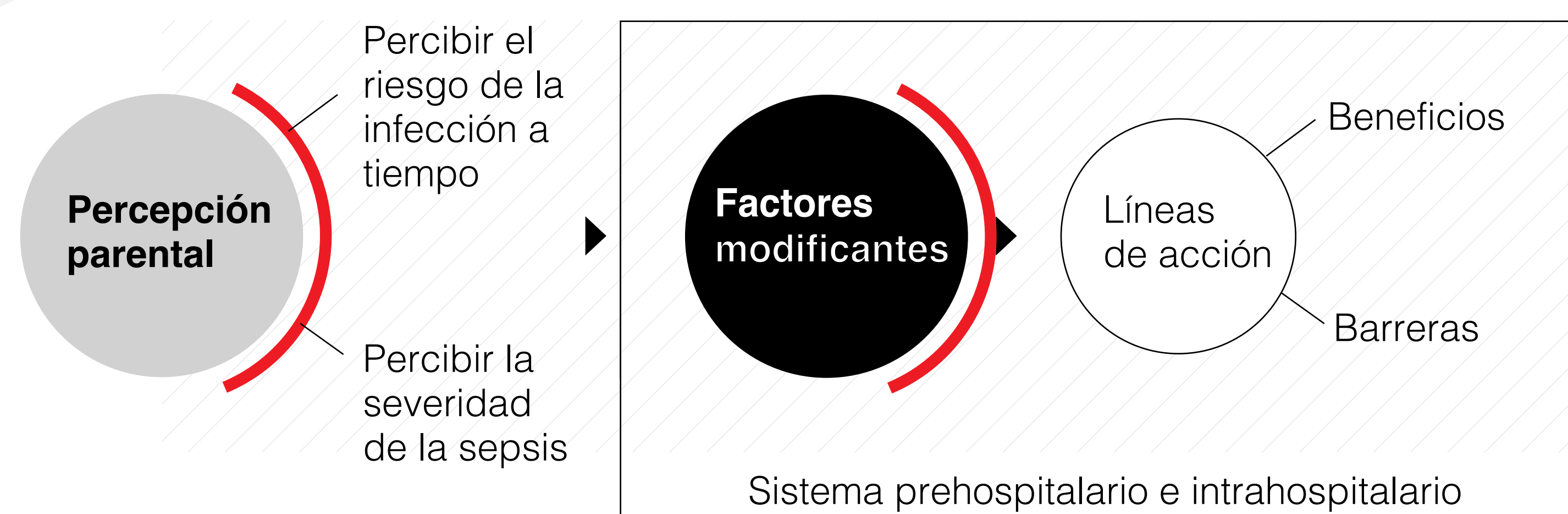

Desarrollo

Las múltiples definiciones de sepsis retrasan el reconocimiento, diagnóstico y el abordaje temprano de la sepsis pediátrica

Hay poca investigación sobre la sepsis pediátrica en Latinoamérica

No se cuenta con un programa educativo sobre sepsis para la comunidad ni para el personal de salud.

Existe una falta de pediatras especialistas en emergencia y los pediatras que ocupan dicho cargo no siempre están bien entrenados para el reconocimiento de la sepsis.

/5/ Manejo de los cuidados post - sepsis

/4/ Manejo de la sepsis pediátrica

/3/ Abordaje sistemático para el reconocimiento de la sepsis

/2/ Reconocimiento de la sepsis en la comunidad.

/1/ Reconocimiento de la sepsis por los padres

Desafíos

Estrategias de mejora

/e/ Carga psicológica: Grupos de apoyo familiares durante el manejo de sepsis y post.

/d/ Aspecto político: Compromiso gubernamental para incrementar recursos humanos y materiales.

/c/ Dificultades en el entrenamiento médico: Entrenamiento básico en el manejo de sepsis; así también como, el correcto empleo de guías de práctica clínica

/a/ Conocimiento de sepsis: Definición de sepsis pragmática y recolección adecuada de data

/b/ Aspectos socioeconómicos: Servicios básicos para la población, incluyendo carreteras para facilitar el acceso a la salud.

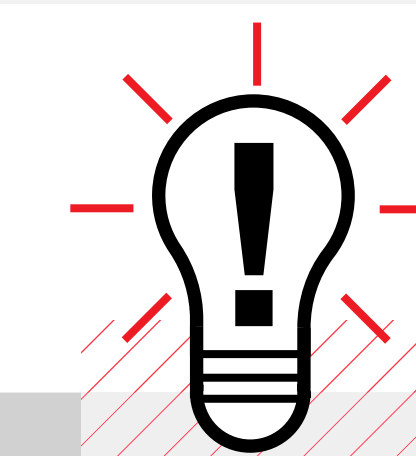

Discusión y conclusiones

- La detección temprana disminuye la morbilidad, mortalidad y carga de la sepsis.
- El nivel socioeconómico bajo está asociado a mayor prevalencia de sepsis pediátrica.
- La implementación de mas planes educativos para la comunidad y protocolos para el sistema de salud es necesario con el fin de reducir la falta de conocimiento sobre la sepsis y mejorar el manejo.
- Se requiere mayor investigación necesaria para encontrar otros factores de riesgo asociados a sepsis y para mejorar la calidad de vida post sepsis.